



FUNDAÇÃO DO MEIO AMBIENTE DE BRAÇO DO NORTE



Rua Professor Pedro Michels, 757, Nossa Senhora de Fátima
CEP: 88750000 - Tel: (48) 3658-5110

Relatório de Vistoria
1718/2022

Número do Processo

CRT/24686

Fase do Processo de Licenciamento

ATIVIDADE_NAO_CONSTANTE

Empreendedor

Nome: PREFEITURA MUNICIPAL DE BRAÇO DO NORTE

CPF/CNPJ: 82926551000145

Endereço: AVENIDA FELIPE SCHMIDT 2070, , CENTRO

CEP: 88750000

Município: BRAÇO DO NORTE

Estado: SC

Empreendimento

MUNICÍPIO DE BRAÇO DO NORTE - 82926551000145

Endereço: RUA BENTO JOAQUIM ROGÉRIO S/N, - SÃO FRANCISCO DE ASSIS

CEP: 88750000

Município: BRAÇO DO NORTE

Estado: SC

Coordenadas UTM: X 680379.02, Y 6871088.01

Participantes Externos Incluindo Representantes do Empreendedor

Não houve

Pessoas Contatadas

Não houve

Condições do Tempo

Ensolarado

Do Relato

Topografia

A via pública em questão localiza-se no perímetro urbano do município, com relevo de declividade entre 3% a 20%, segundo levantamento realizado pela SDS (Secretaria de Desenvolvimento Sustentável de Santa Catarina), no ano de 2010.

Observações sobre o solo

O solo na área em análise é classificado, conforme levantamento de reconhecimento dos solos do estado de Santa Catarina na 1:250.000 no 1998, como argissolo vermelho-amarelo. Ressalta-se que a área encontra-se inserida dentro do perímetro urbano, onde evidenciam-se as alterações no solo e relevo originais, destaca-se o retaludamento dos terrenos do entorno e a instalações de edificações destinadas a residências, comércios e indústrias.

Recursos hídricos

Conforme levantamento aerofotogramétrico realizado pela Secretaria de Desenvolvimento Sustentável, a via em questão está próxima ao Córrego Santa Augusta, no entanto, a via em questão não está inserida em área de preservação permanente de acordo com o Art. 4º da Lei Federal n.º 12.651/2012.

Cobertura vegetal e biodiversidade

A Floresta Ombrófila Densa constitui a cobertura original de praticamente toda região, contudo, no local, a mesma encontra-se descaracterizada de sua formação original de Floresta Ombrófila Densa Sub-montana visto que em virtude das atividades antrópicas a área é destinada a usos urbanos.

Outras observações e/ou informações relevantes

Local, data e equipe técnica

A vistoria ocorreu na data de 28 de junho de 2022, no período vespertino, onde, na ocasião, a equipe da FUNBAMA foi composta pela Analista Ambiental Química Alessandra A da Silva – Matrícula 6935.

Anexos



Foto 1



Foto 2

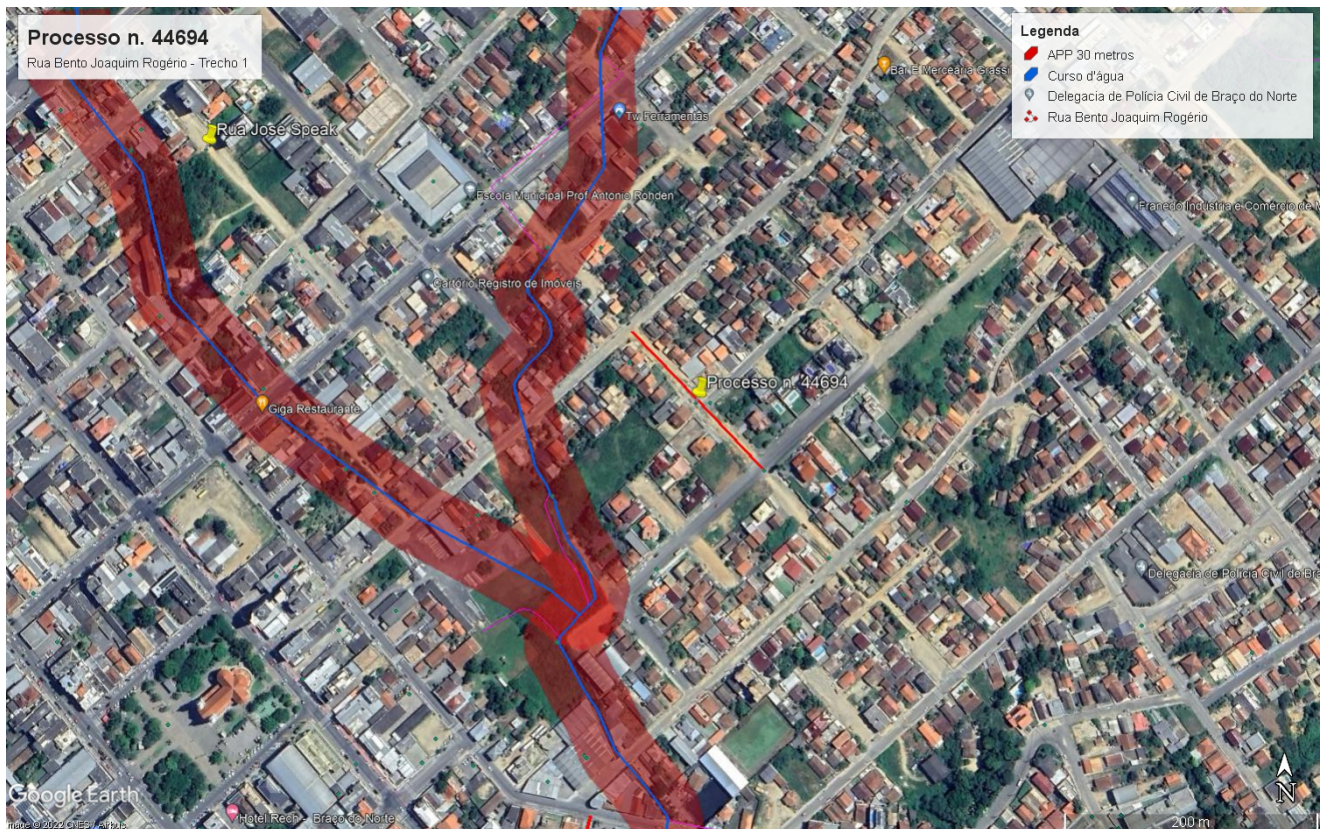

Foto 3



Foto 4



Foto 5